Сдать торговое помещение за 50 000 рублей на Карла Маркса проспект, 412Б

Самарская область, Городской округ Самара, Самара, Карла Маркса проспект, 412Б

Безымянка

50 000 Р в месяц
500Р за м^2 в месяц

100.00 м^2
Общая

2 из 8
Этаж

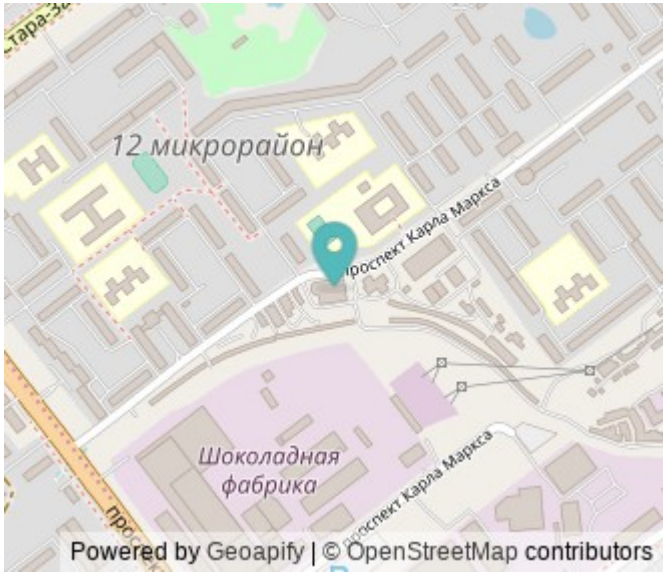

Сдается часть помещения в магазине автомобильных товаров. г. Самара, Кировский район, пр-кт Карла Маркса, д. 412Б. Ближайшее пересечение с пр-кт Кирова, ул. Ташкентская. Расположено на 2 этаже здания ориентировано на продажу авто-товаров, оказания услуг по ремонту и детейлингу автомобилей. Этаж/этажность: 2/8. Общая площадь: 100 кв. м. Высота потолков: 2,8 м. Выделенная мощность: 10 кВт. Ремонт в помещении: пол - плитка, стены - покраска, потолок - покраска. Возможность разгрузки грузовых машин. Место под рекламу на фасаде помещения: отдельная выносная конструкция и баннеры над входом. В ближайшем окружении расположены: Шихан-Авто, Автокрепеж и многие другие. Приоритетное использование арендуемого помещения: авто-звук, авто-свет.. Парковка рядом со входом. Стоимость аренды: 50 000 рублей (500 руб./кв.м.) + электроэнергия.

0 с 15.11.2023, обновлен 09.07.2025

Продавец: Визит

Телефон: +79277486695

Характеристики

Этаж	2	Этажей всего	8
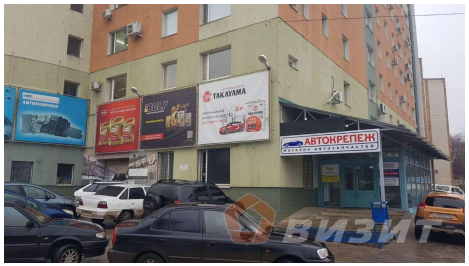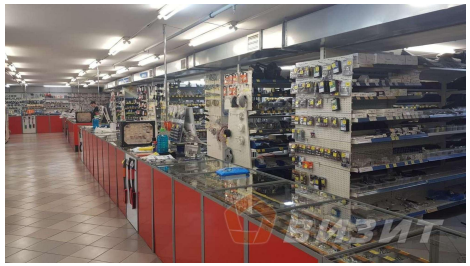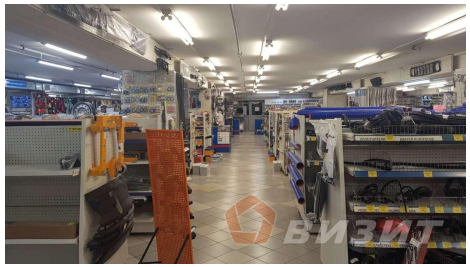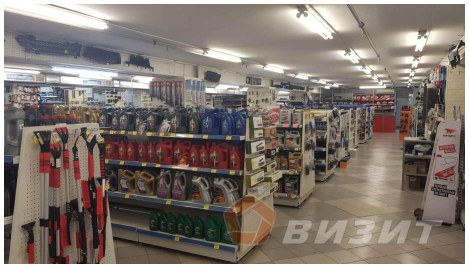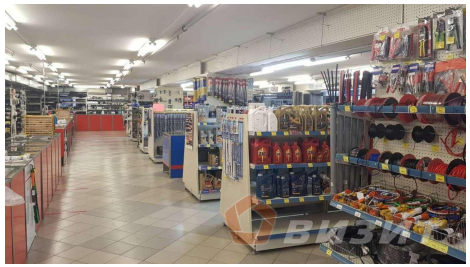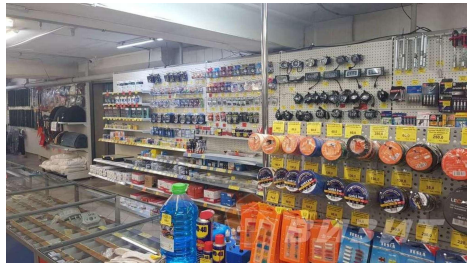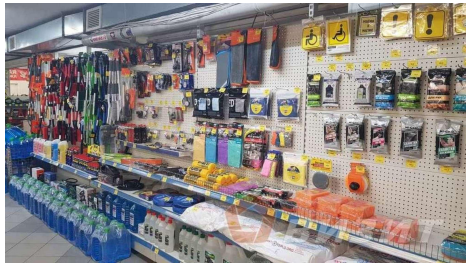
https://samara.restate.ru/obj/arenda-torgovli-karla-marksa-prospekt-412b-22411001/