Сдать торговое помещение за 1 086 480 рублей на ул Ленинградская, 68

Самарская область, Городской округ Самара, Самара, ул Ленинградская, 68

Алабинская

1 086 480 Р в месяц

900Р за м^2 в месяц

1207.20 м^2	2 из 4
Общая	Этаж

От собственника! Без комиссии! Предлагается в аренду часть здания площадью 1207 кв.м. в историческом центре г.Самары, на пересечении ул. Ленинградской и ул. Молодогвардейской! - 1 линия, отдельная входная группа с ул. Молодогвардейской - 2,3,4 этажи и подвал 4-х этажного кирпичного здания - Есть возможность разместить вывеску - Доступ 24/7 - ХВС/ГВС водоснабжение - Мокрые точки на каждом этаже - Центральное отопление - Естественная вентиляция - Эл. мощность - 150 кВт - Без лифта - Высота потолков 3,65 м - Есть возможность перепланировки - Коммунальные услуги оплачиваются отдельно - Арендные каникулы Рядом расположены ТЦ "Юность", ТЦ "Опера", множество магазинов формата стрит-ритейл, рестораны, банки, сквер Высоцкого, остановки общественного транспорта. Высокий пешеходный трафик в течение всего дня.

0 с 23.02.2024, обновлен 11.07.2025

Продавец: Агентство регионального развития

Телефон: +7 900 312-59-99

Характеристики

Этаж	2	Этажей всего	4

https://samara.restate.ru/obj/arenda-torgovli-ul-molodogvardeyskaya-76-22422052/

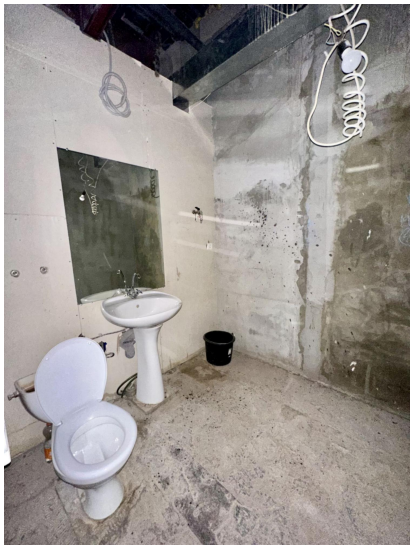

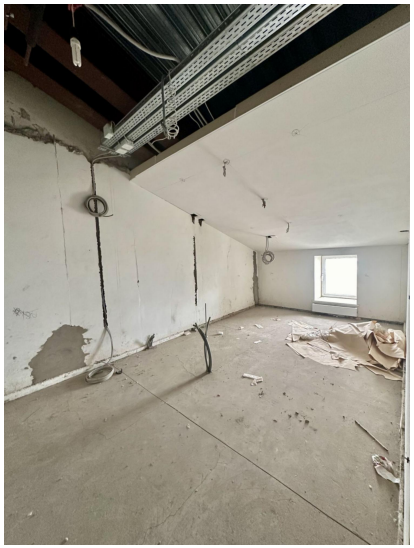

ВСЁ ДРУГОЕ