Сдать торговое помещение за 100 000 рублей на Венцека улица, 1

Самарская область, Городской округ Самара, Самара, Венцека улица, 1

Алабинская

100 000 Р в месяц

917Р за м^2 в месяц

109.00 м^2	-1 из 10
Общая	Этаж

Сдается помещение на одной из центральных улиц исторического центра города. г. Самара, Самарский район, ул. Венцека, д. 1. Ближайшее пересечение с ул. Водников. Этаж/Этажность -1/10 Общая площадь: 109 кв.м. Планировка: Торговый зал, подсобное помещение, с/у. Отдельный вход с Венцека. Выделенная электрическая мощность 20 кВт, возможно увеличение. Высота потолков: 2.2м. Парковка вдоль дороги. Место под рекламу на фасаде помещения. Ремонт: пол плитка, стены и потолок окрашены. Объект расположен в историческом и административном центре города. Соседние помещения занимают: Пятерочка, заведения общепита, гостиница Жигули, административные учреждения. Стоимость аренды: 100 000 рублей в месяц + коммунальные услуги. Специалист объекта Безроднов Михаил

0 с 27.03.2024, обновлен 09.07.2025

Продавец: Визит

Телефон: +79879809215

Характеристики
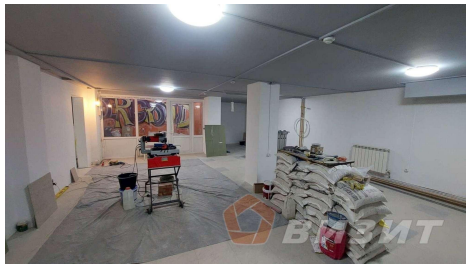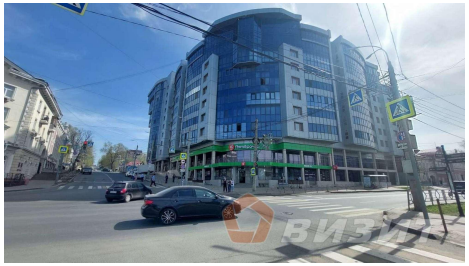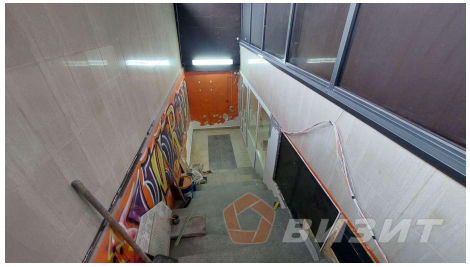
Этаж	-1	Этажей всего	10