Купить торговое помещение за 26 500 000 рублей на Юных Пионеров, 146

Самарская область, Городской округ Самара, Самара, Юных Пионеров, 146

Безымянка

26 500 000 Р
110 417Р за м^2

240.00 м^2
Общая

1 из 10
Этаж

Высокий пешеходный и автомобильный трафик. Нежилое помещение, Отдельностоящий пристрой к дому, потолки высотой 4 м,все коммуникации, санузел, вывод свет 37 квт, есть вывод под оборудование 380 квт, 3 входа. 75м2 занимает "Горилка", 165м2 - кулинария (производство)

1 с 27.03.2024, обновлен 27.08.2025

Продавец: Top Real Estate

Телефон: +79171699112

Характеристики

Этаж	1	Этажей всего	10
Наличие телефона	нет		
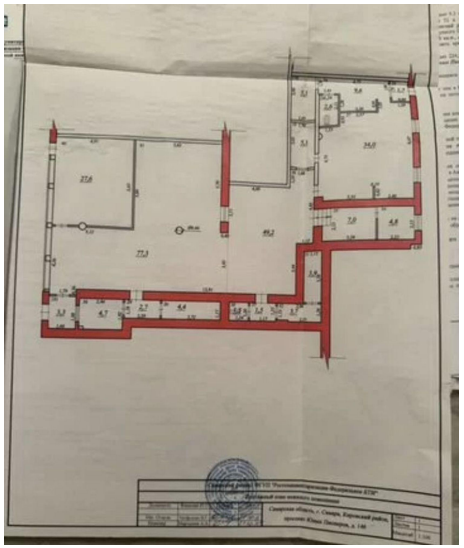
ГОРИЛКА