Купить торговое помещение за 22 000 000 рублей на Шоссейная улица, 28

Самарская область, Городской округ Самара, Самара, Шоссейная улица, 28

22 000 000 Р
14 667Р за м^2

1500.00 м^2	1 из 1
Общая	Этаж

г. Самара, Волжский район, ул. Шоссейная, 28. Ближайшее пересечение с Южным шоссе. Автосервис 216м2. Земельный участок 15 соток. В собственности. Земля промышленного назначения, вид использования- автосервис. Выделенная мощность 30 кВт. Вода- центральная. Отопление- пеллетное. Выгребная яма. Потолки- 4м. Полы- бетон. 6 соток земли не используется, есть возможность строительства. Площадка для парковки автомобилей. Въезд на территорию 24/7. Сдано в аренду. Несколько арендаторов. Арендная плата 190 000 рублей + ку. Стоимость продажи 22 000 000 руб. Специалист объекта: Ступарь Виктор.

0 с 29.06.2024, обновлен 12.07.2025

Продавец: Визит

Телефон: +79276909912

Характеристики

Этаж	1	Этажей всего	1

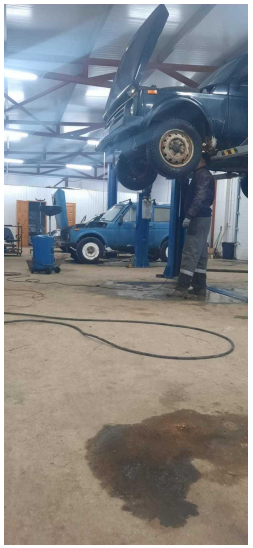

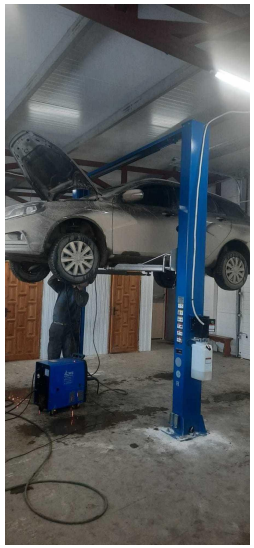

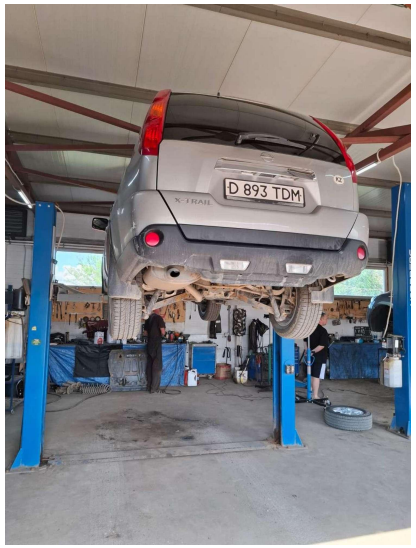
D 893 TDM

АВТОСЕРВИС
ЗАМЕНА МАСЛА
РЕМОНТ ХОДОВОЙ
ТЕХНИЧЕСКОЕ ОБСЛУЖИВАНИЕ

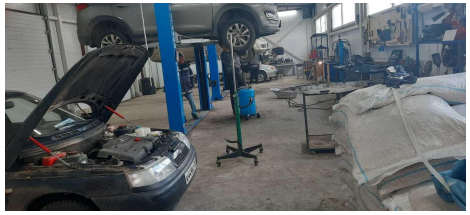

АВТОСЕРВИС
СВАРКА