Сдать торговое помещение за 90 000 рублей на Кирова проспект, 74

Самарская область, Городской округ Самара, Самара, Кирова проспект, 74

Безымянка

90 000 Р в месяц
600Р за м^2 в месяц

150.00 м^2
Общая

1 из 2
Этаж

Сдается в аренду торговая площадь. г.Самара, Промышленный район, проспект Кирова, д.74. Ближайшее пересечение с ул.Вольская. Помещение общей площадью: 150 кв.м. Расположено на 1 этаже 2-х этажного дома. Назначение помещения: нежилое. Отдельный вход. Окна выходят: на улицу и во двор. Высота потолков: 2,8 м. Выделенная мощность 15кВт. Ремонт в помещении: пол - линолеум, стены - панели, потолок - армстронг. Есть возможность перепланировки и организации дополнительного входа. Хорошая транспортная развязка. Близость остановок общественного транспорта. Возможное использование: любой вид торговой и офисной деятельности. Стоимость аренды: 90 000 рублей в месяц (600 руб/кв.м.). Дополнительно оплачивается коммунальные платежи. Специалист объекта Дёмин Роман

0 с 21.08.2024, обновлен 15.10.2025

Продавец: Визит

Телефон: +79879808674

Характеристики

Этаж	1	Этажей всего	2

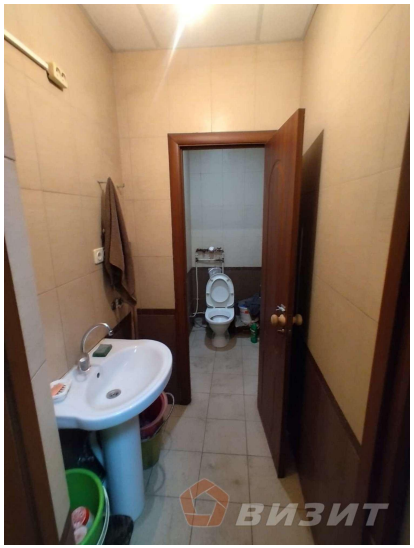
ВИЗИТ

ВИЗИТ

ВИЗИТ

ВИЗИТ

ВИЗИТ

ВИЗИТ

ВИЗИТ

ВИЗИТ

САНТЕХНИКА
ВИЗИТ

ВИЗИТ