Сдать торговое помещение за 30 000 рублей на Вольская улица, 104

Самарская область, Городской округ Самара, Самара, Вольская улица, 104

Безымянка

30 000 Р в месяц

541Р за м^2 в месяц

55.50 м^2
Общая

2 из 2
Этаж

Сдаётся в аренду торговое помещение г. Самара, Промышленный р-н, ул. Вольская, д.104. Ближайшее пересечение с ул. Воронежская. Общая площадь: 55,5 кв.м. Этаж/этажность: 2/2. Назначение здания: нежилое. Отдельный вход. Окна выходят: на улицу Вольская. Возможность разгрузки грузовых машин: газелей. Место под рекламу на фасаде помещения: баннеры над входом или окнах. Высота потолков: 2,2 м. Планировка свободная. Выделенная мощность: 15 кВт. Наличие 380 В: да. Помещение в данный момент без ремонта. Возможно предоставление арендных каникул или ремонт под арендатора собственником. Ближайшая остановка в 3 метрах. В ближайшем окружении: Кафе Гала, Автосервис АвтоОкей, Шиномонтаж, Магазин Аккумуляторов, Продуктовый магазин, Гостиница, Автосервис . Высокий пешеходный и автомобильный трафик. Возможное использование: магазин автозапчастей, пивной магазин либо бар, офис, Стоимость аренды: 30 000 рублей в месяц (550 руб/кв.м.). Коммунальные платежи оплачивается отдельно.

0 с 16.10.2024, обновлен 09.07.2025

Продавец: Визит

Телефон: +79277746246

Характеристики

Этаж	2	Этажей всего	2
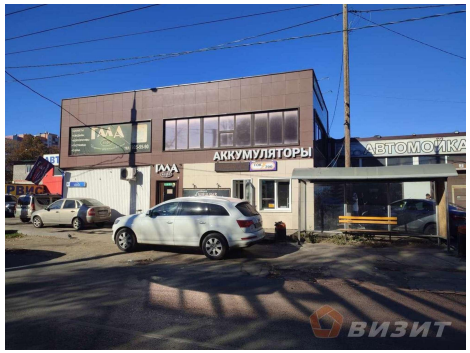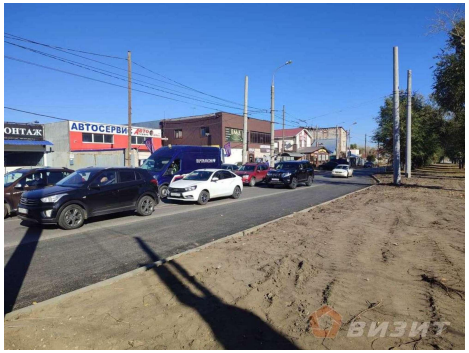
https://samara.restate.ru/obj/arenda-torgovli-volskaya-ulica-104-22437719/