Сдать торговое помещение за 100 000 рублей на Промышленности улица, 291

Самарская область, Городской округ Самара, Самара, Промышленности улица, 291

Советская

100 000 Р в месяц

717Р за м^2 в месяц

139.50 м^2	1 из 5
Общая	Этаж

Адрес: г. Самара, Советский район, улица Промышленности, 291. Пересечение с ул. проезд 9 мая. Общая площадь: 139,5 м2. Отдельный вход. Есть запасной выход во двор. Возможность разгрузки грузовых машин. Высота потолков: 4,5 м. Охранно-пожарная сигнализация. Планировка: Два зала. Выделенная мощность 15 кВт. Ремонт в помещение: пол: плитка, стены: крашенные, потолок: армстронг. Инфраструктура: - ближайшая станция метро "Гагаринская". Возможное использование: магазин, пункт выдачи заказов, офис, салон красоты, парикмахерская. Стоимость аренды: 100 000 рублей + КУ. Специалист объекта: Ступарь Виктор.

0 с 20.11.2024, обновлен 09.07.2025

Продавец: Визит

Телефон: +79276909912

Характеристики

Этаж	1	Этажей всего	5
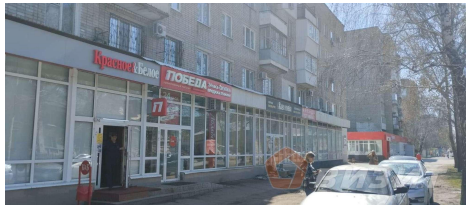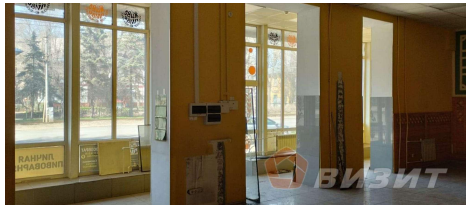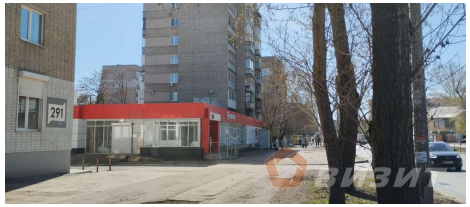
https://samara.restate.ru/obj/arenda-torgovli-promyshlennosti-ulica-291-22439147/