Купить торговое помещение за 6 800 000 рублей на Калинина улица, 34

Самарская область, Городской округ Самара, Самара, Калинина улица, 34

Безымянка

6 800 000 Р

170 000Р за м^2

40.00 м^2
Общая

1 из 18
Этаж

Предлагается готовый арендный бизнес: г. Самара. Промышленный район, улица Калинина, дом 34. Ближайшее пересечение Вольская. Общая площадь: 40 кв. м. Этаж/этажность: 1/18. Над помещением располагается жилой этаж. Назначение здания, где располагается помещение: жилое. Наличие отдельного входа. Место под рекламу на фасаде помещения: отдельная выносная конструкция и баннеры над входом или окнах и реклама на торце дома. Высота потолков: 3 м. Планировка: количество кабинетов 2 шт. Возможность перепланировки. Выделенная мощность: 15 кВт. Ремонт в помещении: пол-плитка; стены-покраска; потолок-амстронг. Инфраструктура: ближайшая остановка в 50 метрах. В ближашем окружении в радиусе 100м располагаются: офисы, детский сад, аллея, парк Использование: детский сад, салон красоты, офис, танцстудия, стоматология, магазин. Парковка на 20 машиномест. Удобная транспортная развязка. Стоимость продажи: 6 800 000 рублей Боровик Ольга

0 с 18.12.2024, обновлен 09.07.2025

Продавец: Визит

Телефон: +79277746032

Характеристики

Этаж	1	Этажей всего	18

Студия Юлии Масловой
make up&brow studio
OZON
Pantera

Pantera

OZON

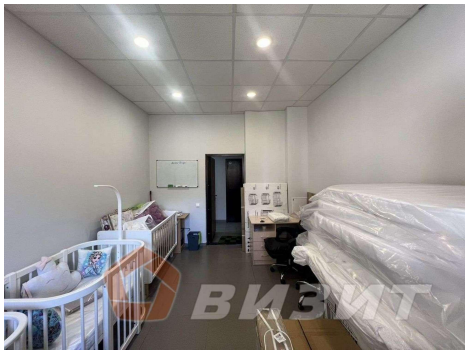

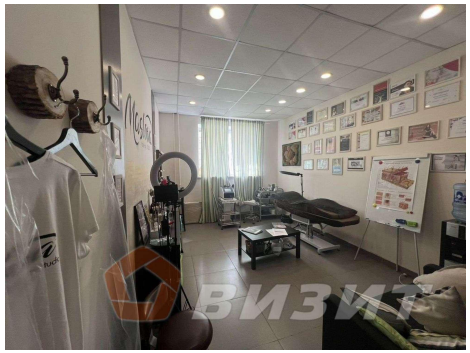

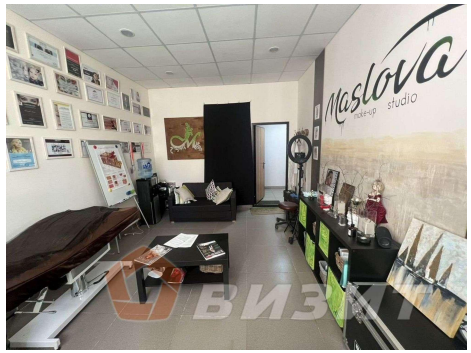
Maslova
make-up studio