Купить торговое помещение за 91 000 000 рублей на микрорайон Крутые Ключи, 46

Самарская область, Городской округ Самара, Самара, микрорайон Крутые Ключи, 46

91 000 000 Р

159 481Р за м^2

570.60 м^2	1 из 3
Общая	Этаж

Продается торговое помещение в ЖК Кошелев-Проект. г. Самара, Красноглинский район, Крутые Ключи, д. 46. Общая площадь: 570,6 кв.м. 1-й этаж, 3-х этажного дома. Семь отдельных входов. Высота потолков:4 м. Панорамное остекление. Большая парковка перед входом. Свободная планировка, подсобные помещения, с/у. Ремонт: стены окрашены, пол - керамогранит. Место под рекламу на фасаде помещения. Выделенная мощность 70 кВт. Газовое отопление. Помещение сдано в аренду федеральному арендатору. Инфраструктура: объект расположен в спальном районе плотной жилой застройки. В шаговой доступности ТЦ МЕГА. Соседние помещения сданы в аренду крупным федеральным сетям: Магнит-Косметик, Аптека Апрель, Пятерочка, Почта России, Wildberries, Ozon, Красное&Белое и др. Стоимость продажи: 91 000 000 рублей.

0 с 18.12.2024, обновлен 27.08.2025

Продавец: Визит

Телефон: +79276077508

Характеристики

Этаж	1	Этажей всего	3

МАГНИТ
АПТЕКА
ВИЗИТ

МАГНИТ
ВИЗИТ

АПТЕКА
ВИЗИТ

ВИЗИТ

ВИЗИТ

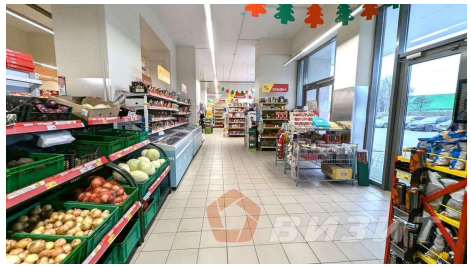

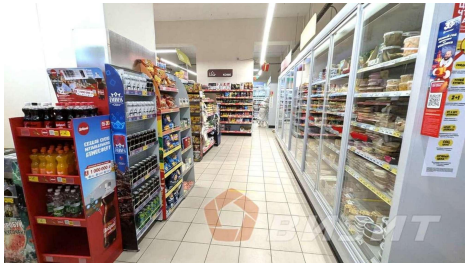

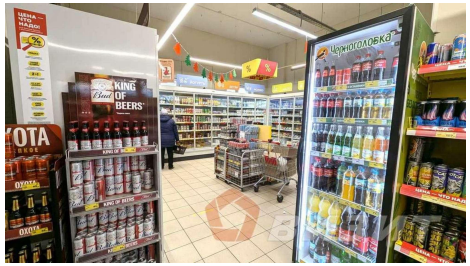
KING OF BEERS
Черноголовка