Сдать торговое помещение за 44 800 рублей на Куйбышева улица, 84

Самарская область, Городской округ Самара, Самара, Куйбышева улица, 84

Алабинская

44 800 Р в месяц

800Р за м^2 в месяц

56.00 м^2
Общая

1 из 3
Этаж

В аренду предлагается помещение в торговом центре на 1-ой линии улицы Куйбышева в ТЦ Молот. Адрес: г. Самара, Самарский район, улица Куйбышева, 84. Ближайшее пересечение с ул. Ленинградской. Общая площадь: 56 кв. м. 1 этаж 3-х этажного торгового центра. Парковка вдоль тротуара. Пожарная и охранная сигнализация. Планировка: свободная на колоннах, есть санузел. Выделенная электрическая мощность: 50 кВт. Ремонт: стены покрашены, потолок - армстронг, пол - плитка. Освещение: светодиодное. Ближайшая остановка в 200 м. Рядом находятся бутиковая зона Ленинградская, рестораны, банки, супермаркеты. Возможное использование: магазин, торговая площадь, парикмахерская, ногтевой сервис, пункт выдачи заказов, сервисный центр и т.д. Возможны арендные каникулы по согласованию сторон. Стоимость аренды: 44 800 рублей в месяц, отдельно оплачиваются все коммунальные платежи. Специалист объекта Циммерман Илья

0 с 29.01.2025, обновлен 09.07.2025

Продавец: Визит

Телефон: +79277457600

Характеристики

Этаж	1	Этажей всего	3
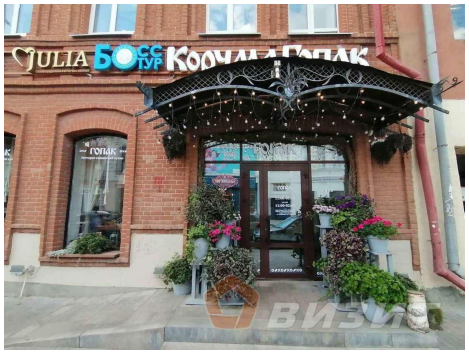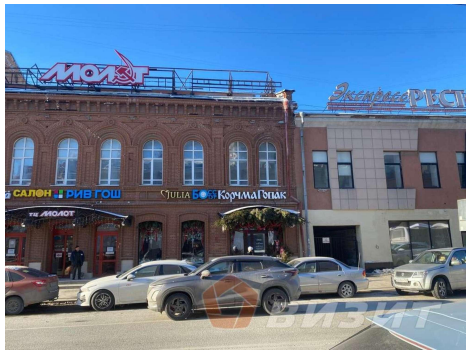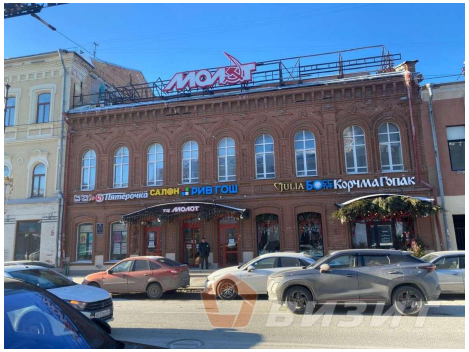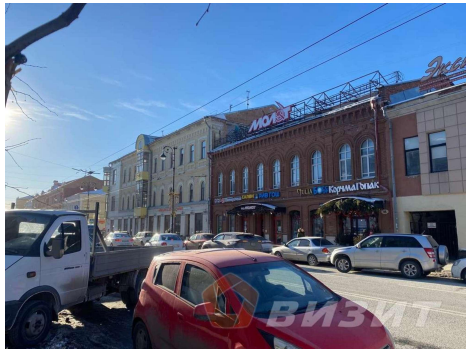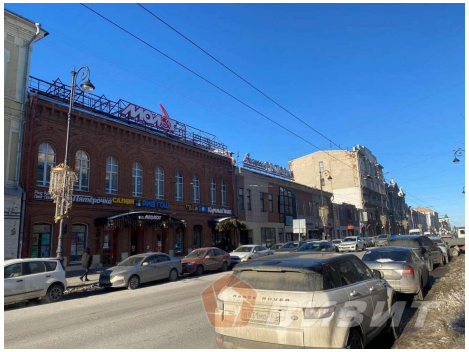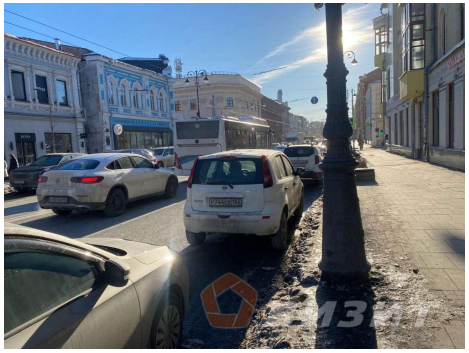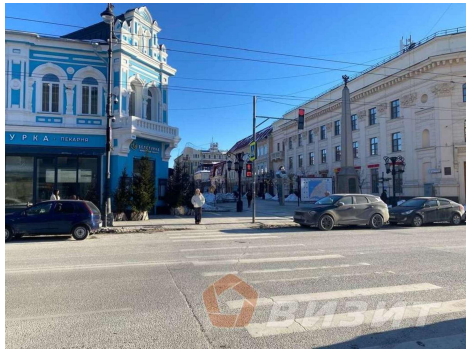
https://samara.restate.ru/obj/arenda-torgovli-kuybysheva-ulica-84-22443686/