Сдать торговое помещение за 70 000 рублей на Новоусадебная улица, 1

Самарская область, Городской округ Самара, Самара, Новоусадебная улица, 1

70 000 Р в месяц
1 000Р за м^2 в месяц

70.00 м^2
Общая

1 из 2
Этаж

Сдается в аренду помещение общей площадью 70 кв.м. Адрес: г. Самара, Куйбышевский район, ул. Новоусадебная, д. 1. Ближайшее пересечение с ул. Раздольная. Этаж/этажность: 1/2. Выделенная мощность 70 кВт. Ремонт в помещении: пол - плитка, стены - плитка/покраска, потолок - армстронг, освещение - светодиодное, охранно-пожарная сигнализация. Планировка: зал, подсобные помещения, 2 отдельных входа, с/у. Ближайшее окружение: студия праздников, секция рукопашного боя, коттеджный массив, ЖК Волгарь и пр. Возможное использование: пищевое производство, пекарня, магазин и т.д. Стоимость аренды: 70 000 рублей + КУ. Специалист объекта Ерёмин Григорий

0 с 08.02.2025, обновлен 12.07.2025

Продавец: Визит

Телефон: +79371719467

Характеристики

Этаж	1	Этажей всего	2
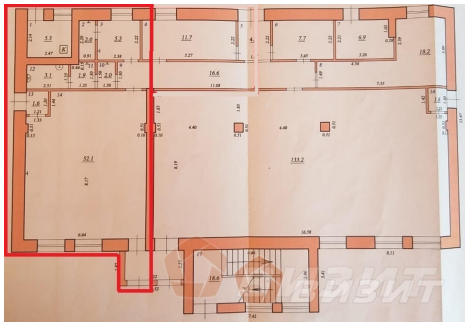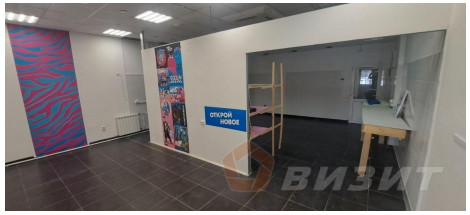
https://samara.restate.ru/obj/arenda-torgovli-novousadebnaya-ulica-1-22444978/