Сдать торговое помещение за 22 500 рублей на Московское шоссе, 15б

Самарская область, Городской округ Самара, Самара, Московское шоссе, 15б

Гагаринская

22 500 Р в месяц
750Р за м^2 в месяц

30.00 м^2
Общая

4 из 5
Этаж

Сдаются торговые секции в популярном ТЦ "Русь на Волге" Адрес: г. Самара, Октябрьский район, Московское шоссе, 15Б (пересечение с ул. Авроры). Помещение: Площадь: 30 кв.м. Этаж: 4 из 5. Данные помещения располагаются на 4м этаже ТЦ (площади 26 м2, 30 м2, 36 м2, 52 м2, 55 м2, 56 м2, 73 м2, 81 м2, 84 м2.) Высота потолков: 3 м. Отдельный вход удобство для клиентов. Свободная планировка можно адаптировать под любой бизнес. Ремонт: плитка на полу, окрашенные стены, потолок армстронг, современное светодиодное освещение. Преимущества локации: Остановка в 30 метрах. Парковка для клиентов и арендаторов. Круглосуточная охрана безопасность бизнеса. Место под рекламу выносная конструкция и баннеры над входом. Окружение: В шаговой доступности крупные магазины (Детский мир, DNS, Kari, 585 Gold), салоны связи (МТС, Билайн), аптека, зоотовары, ТЦ Тортуга и Аэрокосмический университет. Гибкие условия: возможны арендные каникулы. Выгодное расположение, высокий трафик, развитая инфраструктура! Стоимость аренды 22 500 руб./мес. + к/у оплачиваются отдельно.

0 с 02.04.2025, обновлен 09.07.2025

Продавец: Визит

Телефон: +79871601363

Характеристики

Этаж	4	Этажей всего	5
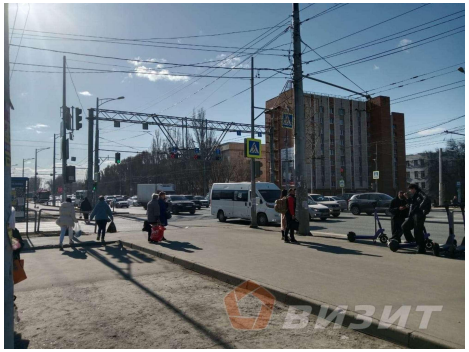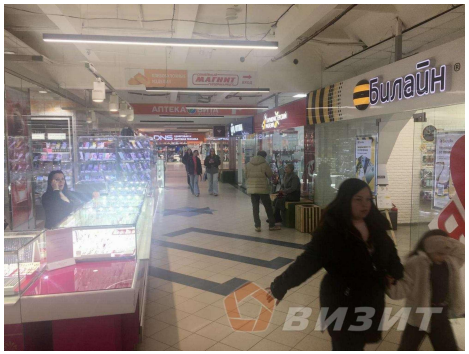
https://samara.restate.ru/obj/arenda-torgovli-moskovskoe-shosse-15b-22450527/