Сдать торговое помещение за 87 750 рублей на Московское шоссе, 15б

Самарская область, Городской округ Самара, Самара, Московское шоссе, 15б

Гагаринская

87 750 Р в месяц

750Р за м^2 в месяц

117.00 м^2	3
Общая	Этаж

Сдаётся просторная торговая секция в популярном ТЦ "Русь на Волге" Адрес: г. Самара, Октябрьский район, Московское шоссе, 15Б (пересечение с ул. Авроры). Помещение: Площадь: 117 кв.м. Этаж: 3 из 5. Высота потолков: 3 м. Отдельный вход удобство для клиентов. Ремонт: плитка на полу, окрашенные стены, потолок армстронг, современное светодиодное освещение. Преимущества локации: Остановка в 30 метрах. Парковка для клиентов и арендаторов. Круглосуточная охрана безопасность бизнеса. Место под рекламу выносная конструкция и баннеры над входом. Окружение: В шаговой доступности крупные магазины (Детский мир, DNS, Kari, 585 Gold), салоны связи (МТС, Билайн), аптека, зоотовары, ТЦ Тортуга и Аэрокосмический университет. Гибкие условия: возможны арендные каникулы. Идеально для: розничного магазина; сервисного центра; шоу-рума и тд. Выгодное расположение, высокий трафик, развитая инфраструктура! Стоимость аренды 87 750 руб./мес. + к/у оплачиваются отдельно.

0 с 05.04.2025, обновлен 12.07.2025

Продавец: Визит

Телефон: +79871601363

Характеристики

Этаж	3
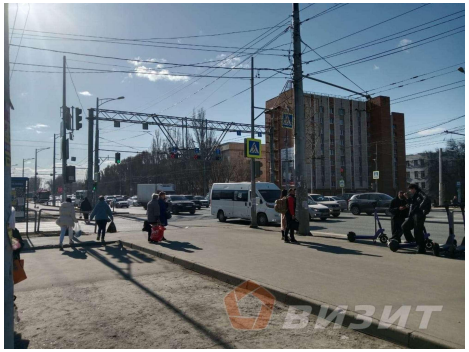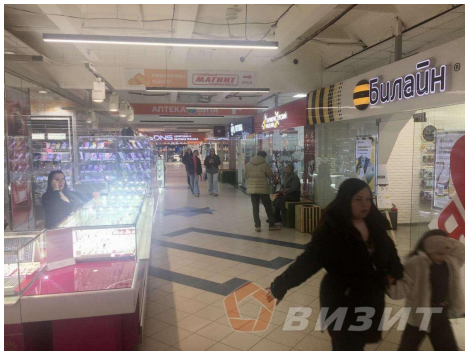
https://samara.restate.ru/obj/arenda-torgovli-moskovskoe-shosse-15b-22451003/