Сдать торговое помещение за 389 000 рублей на Георгия Митерёва проезд, 14

Самарская область, Городской округ Самара, Самара, Георгия Митерёва проезд, 14

Гагаринская

389 000 Р в месяц

999Р за м^2 в месяц

389.50 м^2
Общая

1 из 5
Этаж

г. Самара, Октябрьский район, улица Георгия Митерёва д.14. Ближайшее пересечение с ул. Гагарина. Аренда торговой площади на первой линии. Общая площадь: 389.5 кв.м. Две входной группы. Ремонт: полы-плитка, стены- под покраску, потолок-армстронг. Высота потолков: 2.8.м. Выделенная мощность: 50 кВт. Запасной выход. Зона разгрузки/погрузки. Парковка перед входом. Рядом находится: продуктовый магазин " Пятерочка", Банк "Солидарность", медицинская клиника "ИДК", салон красоты "Эгоистка" Банк "Халва", парикмахерская и т.д. Арендная плата: 389 000 рублей+ КУ.

0 с 12.04.2025, обновлен 05.07.2025

Продавец: Визит

Телефон: +79879817253

Характеристики

Этаж	1	Этажей всего	5
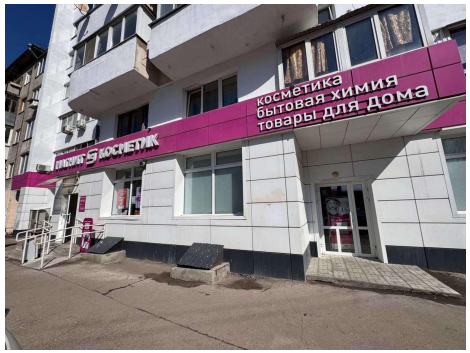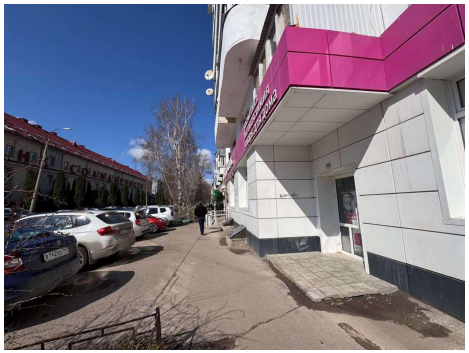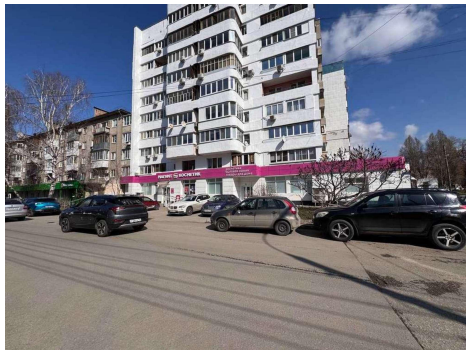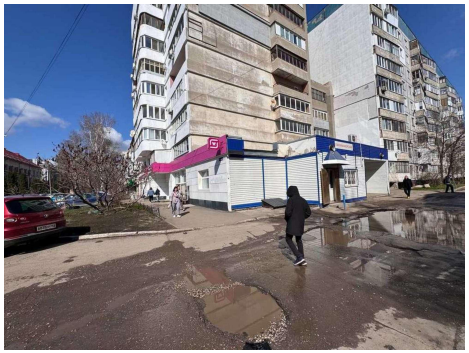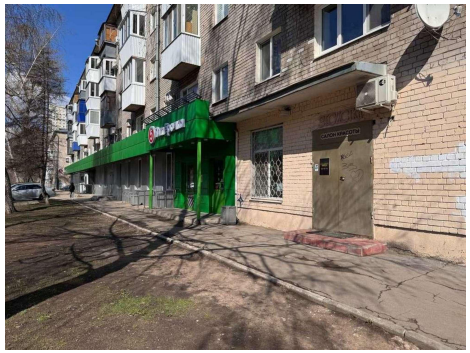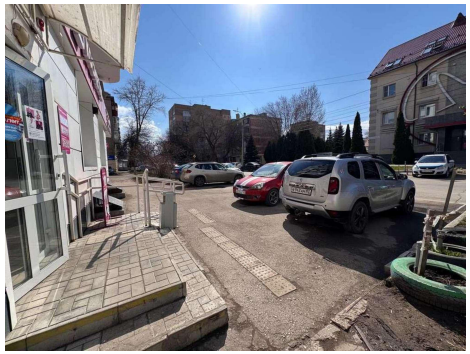
https://samara.restate.ru/obj/arenda-torgovli-georgiya-miteryova-proezd-14-22451809/