Купить торговое помещение за 8 500 030 рублей на Конноармейская улица, 17

Самарская область, Самара, Конноармейская улица, 17

8 500 030 Р
173 470Р за м^2

49.00 м^2	49.00 м^2	1 из 14
Общая	Жилая	Этаж

От собственника! Без комиссии! Характеристики: - 1 линия - Отдельная входная группа - Общая парковка - Есть возможность разместить вывеску - Доступ 24/7 - ХВС/ГВС - Свой санузел - Центральное отопление - Есть кондиционер - Максимальная мощность 5 кВт - Хороший ремонт - Стрит ритейл - С окнами - Видеонаблюдение Дополнительная информация: Продажа универсального помещения, общей площадью 49 м2 на 1 этаже в 14-ти этажном жилом доме. Высота потолков 2,8 м. Выделенная мощность 5 кВт. Охранно-пожарная сигнализация, видеонаблюдение, кондиционер. Возможность повесить вывеску. Пол - керамогранит. Стены - покрашены. Потолок - Армстронг. Освещение - светодиодные светильники. Помещение сдано в долгосрочную аренду стабильному арендатору Ozon. В ближайшем окружении: супермаркет Пятёрочка, офисный центр, юридическая компания, автоцентр, проектная организация, стоматологическая клиника, салон красоты. Престижный район. Развитая инфраструктура. По всем вопросам можете обращаться к представителю собственника: Григорий Б. Добавьте это объявление в избранное - чтобы не потерять.

0 с 18.04.2025, обновлен 19.04.2025

Продавец: Собственник

Телефон: +79878185750

Характеристики

Этаж	1	Этажей всего	14
Площадь жилая	49.00 кв. м		

https://samara.restate.ru/obj/prodazha-torgovli-konnoarmeyskaya-ulica-17-22452415/

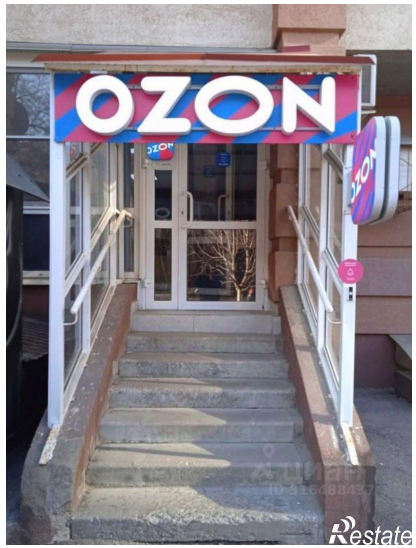

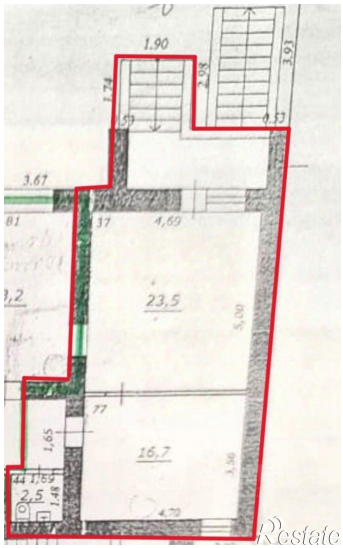

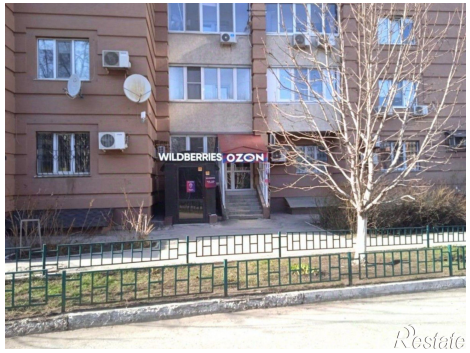

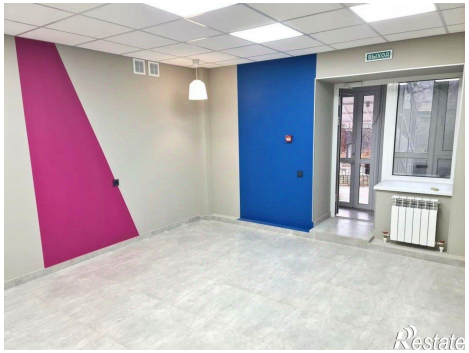
Restate

Restate