Сдать торговое помещение за 250 000 рублей на Самарская улица, 161

Самарская область, Городской округ Самара, Самара, Самарская улица, 161

Алабинская

250 000 Р в месяц
735Р за м^2 в месяц

340.00 м^2
Общая

-1 из 10
Этаж

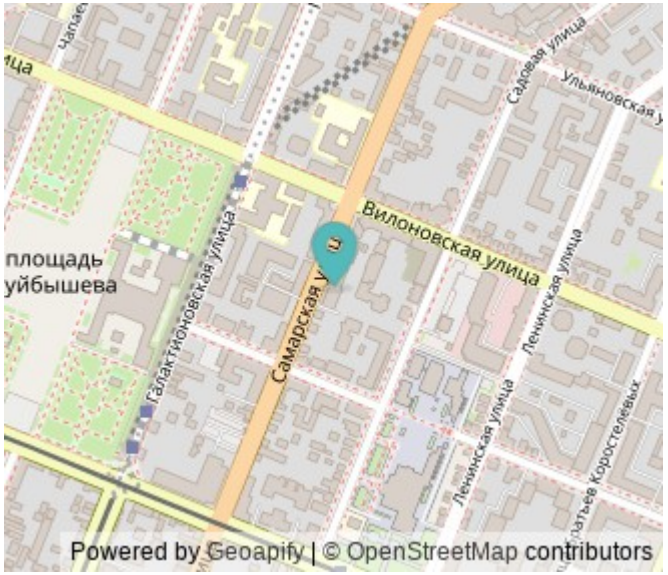

Сдам торговую площадь на первой линии: г. Самара, Ленинский район, ул. Самарская, 161. Ближайшее пересечение ул. Вилоновской. Расположено в деловом, историческом центре Самары. Авто трафик в среднем 1200 авто/час. Два отдельных входа. Витражное остекление. Общая площадь: 340 кв.м. Выделенная мощность: 15 кВт. Этаж/этажность -1/10. Высота потолков 4 м. Ремонт в помещении: пол - керамогранит, стены - окрашены, потолок - армстронг, кондиционеры. В ближайшем окружении расположены: школа, магазин одежды "Armani", магазин цветов, столовая, алкогольный магазин и т.д . Использование: спортзал, магазин, офис, учебный центр и др. Стоимость аренды: 250 000 руб. (735 р/кв.м.). Коммунальные платежи оплачиваются отдельно. Специалист объекта Фролов Дмитрий

1 с 19.04.2025, обновлен 05.07.2025

Продавец: Визит

Телефон: +79879807847

Характеристики
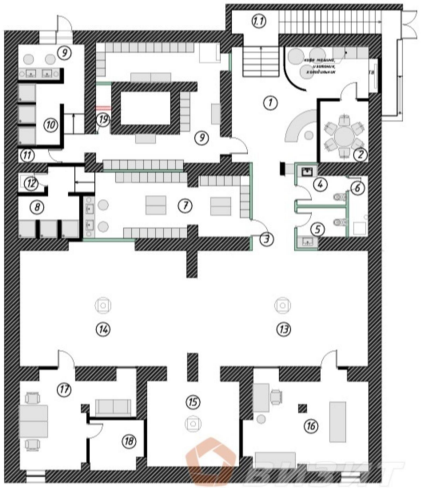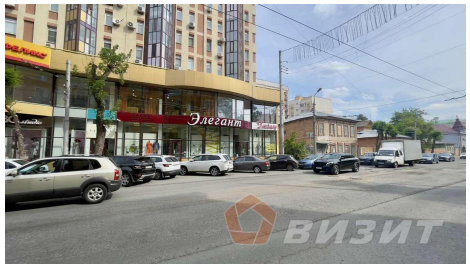
Этаж	-1	Этажей всего	10