Сдать торговое помещение за 66 000 рублей на 22 Партсъезда улица, 18

Самарская область, Городской округ Самара, Самара, 22 Партсъезда улица, 18

Победа

66 000 Р в месяц

1 294Р за м^2 в месяц

51.00 м^2
Общая

1 из 5
Этаж

Торговая площадь с витражным остеклением на 1 линии г.Самара, Советский р-н, ул. 22 Партсъезда, д. 18. Ближайшее пересечение с ул. Свободы. Общая площадь: 123 кв.м. Сдаваемая площадь 51 кв.м. Этаж/этажность: 1/5. Вход с ул. 22 Партсъезда через общий тамбур с аптекой. Витринное остекление. Большая парковка напротив здания. Место под рекламу на фасаде помещения. Высота потолков: 3,5 м. Планировка: свободная. Возможна перепланировка Выделенная мощность: 15 кВт. Возможно увеличение. Ремонт в помещении: пол мрамор, стены окрашены, потолок армстронг. В ближайшем окружении располагается: остановки, метро Победа, СамГУПС, (ЖД институт), Магнит, Пятерочка, аптеки, пекарни, ПВЗ и пр. Стоимость аренды: 66 000 рублей в месяц + к.у.

0 с 07.05.2025, обновлен 09.07.2025

Продавец: Визит

Телефон: +79371719364

Характеристики

Этаж	1	Этажей всего	5
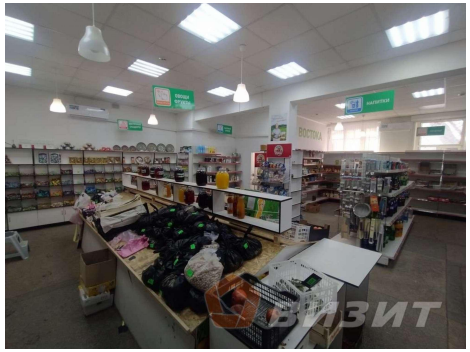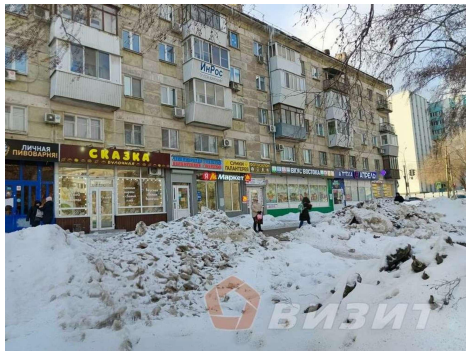
https://samara.restate.ru/obj/arenda-torgovli-22-partsezda-ulica-18-22454125/