Сдать торговое помещение за 45 000 рублей на Сергея Лазо улица, 28

Самарская область, Городской округ Самара, Самара, Сергея Лазо улица, 28

45 000 Р в месяц
1 004Р за м^2 в месяц

44.80 м^2
Общая

1 из 5
Этаж

Сдается в аренду торговое помещение. Адрес объекта: г. Самара, Красноглинский район, ул. Сергея Лазо, д. 28. Площадь помещения: 44,8м. Планировка: свободная. Высота потолков: 2,8м. Выделенная мощность: 15 кВт. Ремонт в помещении: пол - плитка, стены - покраска, потолок - армстронг. Оборудование: вытяжка , кондиционер, ОПС. Торговая площадь располагается на центральной улице п. Управленческий. Интенсивный пешеходный трафик. Рядом представлены федеральные и региональные арендаторы. В непосредственной близости остановка общественного транспорта. Стоимость аренды: 45 000 рублей + КУ. Специалист объекта Ерёмин Григорий

0 с 21.05.2025, обновлен 09.07.2025

Продавец: Визит

Телефон: +79371719467

Характеристики

Этаж	1	Этажей всего	5
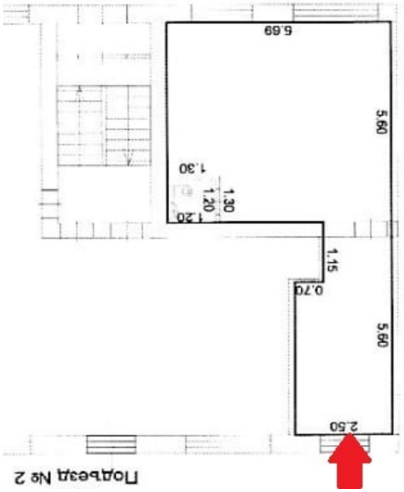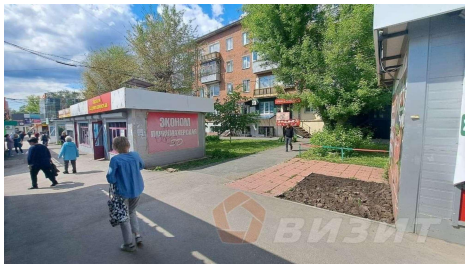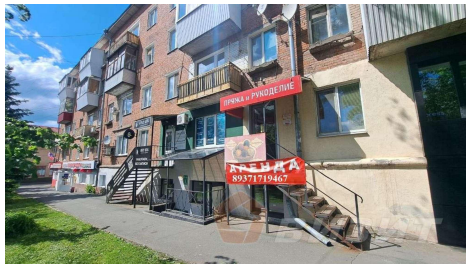
https://samara.restate.ru/obj/arenda-torgovli-sergeya-lazo-ulica-28-22455425/