Сдать торговое помещение за 60 000 рублей на Гагарина улица, 2

Самарская область, Городской округ Самара, Самара, Гагарина улица, 2

Московская

60 000 Р в месяц
1 277Р за м^2 в месяц

47.00 м^2
Общая

1 из 5
Этаж

Сдается торговое помещение: г. Самара, Октябрьский район, ул. Гагарина д.2. Ближайшее пересечение с ул. Московское шоссе и пр-кт Карла-Маркса. Интенсивный пешеходный и авто трафик! Общая площадь: 47 кв.м. Этаж/этажность: 1/5. Высота потолков 2,6 м. Выделенная мощность 5 кВт. Ремонт в помещении: пол - керамогранит, потолок - армстронг, стены - покраска. Пожарная сигнализация. Жалюзи на окнах. Видео наблюдение. Место под рекламу: На фасаде. В ближайшем окружении расположены: аптека, салоны красоты, пункты выдачи, магазины спец одежды. Использование: торговое, услуги и др. Удобная транспортная развязка. В 100 метрах станция метро Московская. Стоимость аренды: 60 000 рублей + КУ Илюхин Александр

0 с 04.06.2025, обновлен 23.07.2025

Продавец: Визит

Телефон: +79276567906

Характеристики

Этаж	1	Этажей всего	5
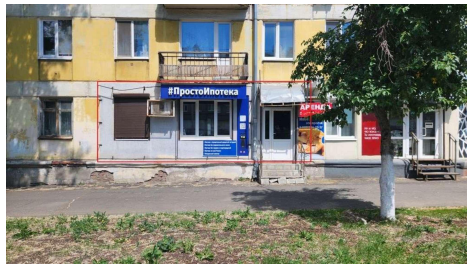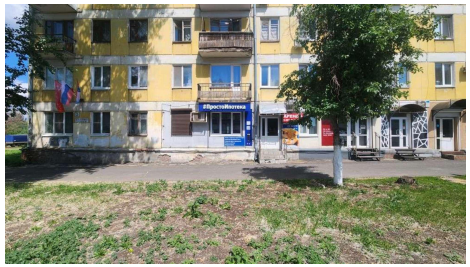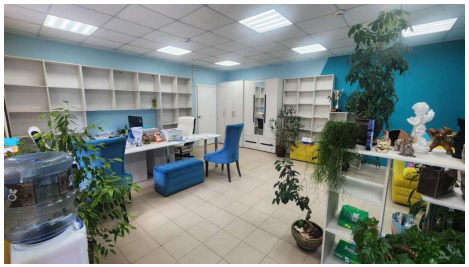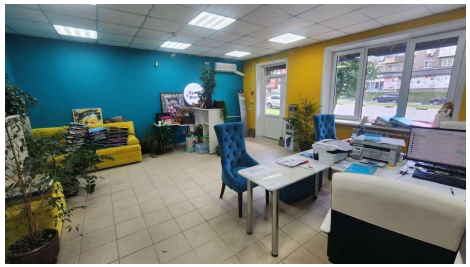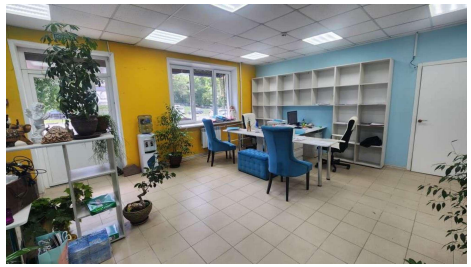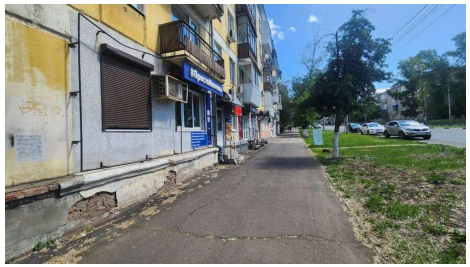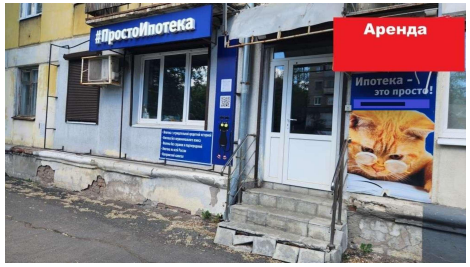
https://samara.restate.ru/obj/arenda-torgovli-gagarina-ulica-2-22456058/