# Сдать торговое помещение за 166 000 рублей на 22 Партсъезда улица, 18

Самарская область, Городской округ Самара, Самара, 22 Партсъезда улица, 18

Победа

166 000 Р в месяц

1 350Р за м$^2$ в месяц

| 123.00 м$^2$ | 1 из 5 |
|---|---|
| Общая | Этаж |

Сдам торговое помещение: г. Самара, Советский район, ул. 22 Партсъезда, 18. Ближайшее пересечение с ул. Свободы. Расположено на первой линии в плотной жилой застройке. Общая площадь: 123 кв.м. Этаж/этажность: 1/5. Планировка: торговый зал, зона приема пищи и с/узел. (Возможна перепланировка) Высота потолков: 3,5 м. Выделенная мощность: 20 кВт. Ремонт в помещении: стены - окрашены, потолок - армстронг. Охранно-пожарная сигнализация, два кондиционера. Место под рекламу на фасаде помещения: отдельная выносная конструкция и баннеры над входом и окнах. В ближайшем окружении расположены: Аптека Апрель, пекарня Житница, OZON, Аптека Алия, университет СамГУПС и общежития и др. Использование: парня, ПВЗ, салон красоты, офис, пункт выдачи заказов, учебный центр и др. Стоимость аренды: 166 000 рублей. Коммунальные услуги арендатор оплачивает отдельно. Фролов Дмитрий

0 с 07.06.2025, обновлен 12.07.2025

Продавец: Визит

Телефон: +79879807847

## Характеристики

| | | | |
|---|---|---|---|
| Этаж | 1 | Этажей всего | 5 |
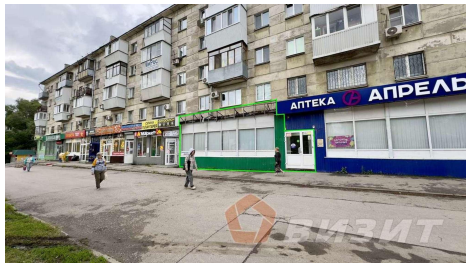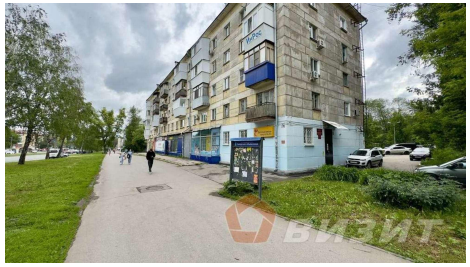
https://samara.restate.ru/obj/arenda-torgovli-22-partsezda-ulica-18-22456111/