Сдать торговое помещение за 80 000 рублей на Мичурина улица, 126

Самарская область, Городской округ Самара, Самара, Мичурина улица, 126

Российская

80 000 Р в месяц
1 027Р за м^2 в месяц

77.90 м^2
Общая

1 из 9
Этаж

Адрес: г. Самара, Октябрьский район, ул. Мичурина, д. 126 (пересечение с ул. Ерошевского). Сдается в аренду торговое помещение. Первая линия в плотной многоэтажной застройке. Идеальное расположение, высокий трафик, готовый ремонт отличное решение для вашего бизнеса! Площадь: 77,9 кв.м Этаж/этажность: 1/9 Высота потолков: 2,6 м Планировка: 3 кабинета + санузел Ремонт: пол керамогранит, стены окрашены, потолок Армстронг Электроснабжение: выделенная мощность 15 кВт Отдельный вход. Реклама: место под вывеску на фасаде, баннеры над входом В шаговой доступности: «Пятерочка», мясной гастроном «Асокма», магазин оптики, табачный киоск и другие торговые точки Возможное использование: Торговля Офис Салон красоты Учебный центр Стоматология / Медицинская клиника Стоимость аренды: 80 000 рублей в месяц. Коммунальные платежи арендатор оплачивает отдельно. Гасанов Захар.

0 с 11.06.2025, обновлен 09.07.2025

Продавец: Визит

Телефон: +79277936351

Характеристики

Этаж	1	Этажей всего	9
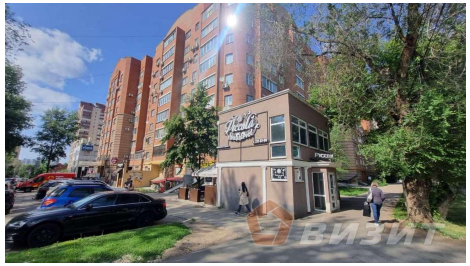
https://samara.restate.ru/obj/arenda-torgovli-michurina-ulica-126-22456184/