Сдать торговое помещение за 100 000 рублей на Урицкого улица, 9

Самарская область, Городской округ Самара, Самара, Урицкого улица, 9

Алабинская

100 000 Р в месяц

962Р за м^2 в месяц

104.00 м^2	1 из 4
Общая	Этаж

Сдается в аренду торговое помещение площадью 104,2 кв. м. на пересечении улиц Красноармейской и Урицкого, рядом с ЦУМ Самара. Адрес: г. Самара, Железнодорожный район, улица Урицкого, дом 9. Общая площадь: 104,2 кв. м. Первый этаж, первая линия, отдельный вход с ул. Урицкого. Все коммуникации, выделенная мощность 15 кВт, свободная планировка, хороший ремонт, сплит-система. Очень плотный автомобильный и пешеходный трафик. Парковка вдоль тротуара. В шаговой доступности Аптека Вита, Продуктовый магазин, пивной магазин, мед. лаборатория, Семь+Я, остановки общественного транспорта, пригородный автовокзал. Рядом располагаются магазины МФЦ "Твои документы". Стоимость аренды: 100 000 рублей в месяц + к.у. Сизов Сергей

0 с 11.06.2025, обновлен 09.07.2025

Продавец: Визит

Телефон: +79198157558

Характеристики

Этаж	1	Этажей всего	4
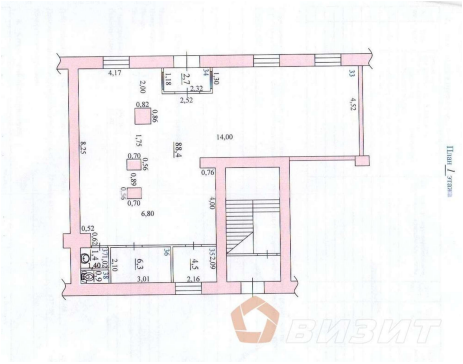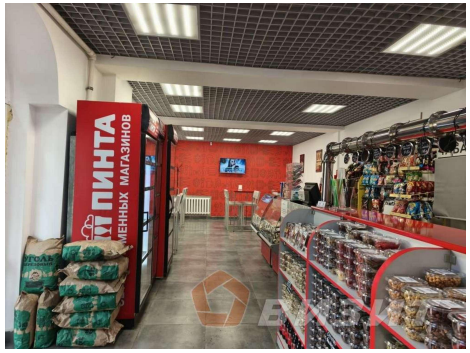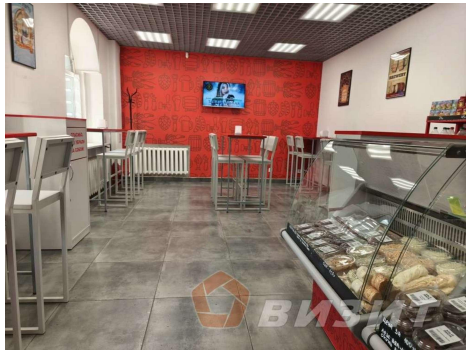
https://samara.restate.ru/obj/arenda-torgovli-urickogo-ulica-9-22456190/