Сдать торговое помещение за 16 000 рублей на Заводское шоссе, 111

Самарская область, Городской округ Самара, Самара, Заводское шоссе, 111

Победа

16 000 Р в месяц

800Р за м^2 в месяц

20.00 м^2
Общая

2 из 4
Этаж

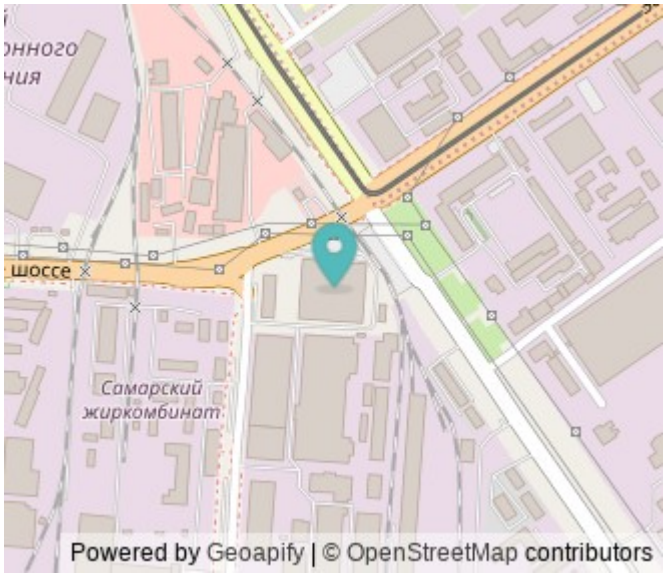

Сдается торговая площадь в ТЦ "Ди Порт". Адрес: г. Самара. Советский район, Заводское шоссе 111. Ближайшее пересечение с улицей 22-Партсъезда. Общая площадь: 20 кв. м. Этаж/этажность: 2/4. Возможность разгрузки грузовых машин: газелей, фуры. Место под рекламу на фасаде помещения. Торговый центр располагается на пересечении главных дорог. В зоне охвата находятся многочисленные производственные и торговые предприятия, такие как завод им. Кузнецова, завод Прогресс, рынок "Норд", рынок "На птичке" и другие. Отличная просматриваемость с Заводского шоссе и улицы 22 партсъезда. Высота потолков: 4 м. Хороший ремонт. Потолок- грильято, пол- плитка, стены- под покраску. В ТЦ располагаются такие якорные арендаторы как "Пятерочка", "Чижик", "Ostin", "Familia", "Kari" и другие. В ТЦ располагается кофейня и столовая. На прилегающей к ТЦ территории располагается просторная парковка, стрит-фуд, автомойка самообслуживания. Ближайшая остановка общественного транспорта в 50 метрах. Все виды общественного транспорта. Возможность добраться из любой точки города. Трамваи, маршрутки, автобусы. Возможность использования: магазин одежды и обуви, спортивной одежды и прочее, магазин электроники, магазин хозяйственных товаров и прочее. Стоимость аренды: 16 000 р./месяц+счетчики. Специалист ...

0 с 21.06.2025, обновлен 23.08.2025

Продавец: Визит

Телефон: +79179400750

Характеристики

Этаж	2	Этажей всего	4

https://samara.restate.ru/obj/arenda-torgovli-zavodskoe-shosse-111-22456384/

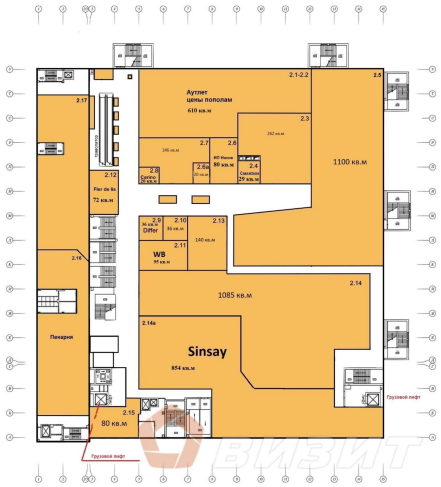

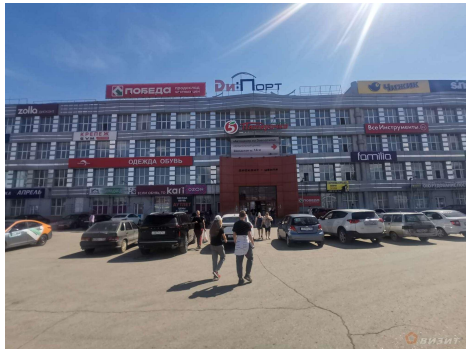

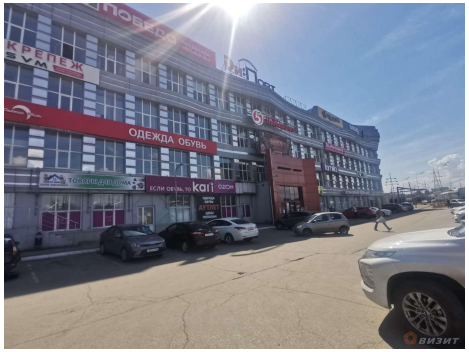

ПОБЕДА
Пятёрочка