Купить торговое помещение за 7 800 000 рублей на Минская улица, 65

Самарская область, Городской округ Самара, Самара, Минская улица, 65

Безымянка

7 800 000 Р
54 129Р за м^2

144.10 м^2
Общая

-1 из 5
Этаж

Адрес: г. Самара, Кировский район, улица Минская, дом 25. Ближайшее пересечение с улицей Ставропольская, Нагорная. Общая площадь: 144,1 кв. м. Этаж/этажность: -1/11. Отдельный вход с торца дома. Возможность разгрузки грузовых машин. Место под рекламу на фасаде помещения: рекламная конструкция над входом и окнах. Высота потолков: 2.60 м. Планировка: 2 комнаты, санузел. Выделенная мощность: 15 кВт. Инфраструктура: Красное белое, Жигулевское пиво, Яндекс маркет, магазин-склад Холодильник.ру, спальный жилой массив. В 400 метрах остановка автотранспорта. Арендаторы с февраля 2023 года - доходность 62 000 рублей + к.у. Стоимость продажи: 7 800 000 рублей. Специалист объекта Хохров Евгений

0 с 05.07.2025, обновлен 12.07.2025

Продавец: Визит

Телефон: +79879809485

Характеристики

Этаж	-1	Этажей всего	5
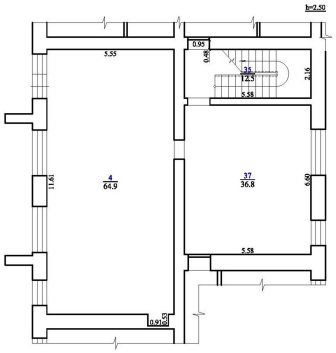
План цокольного этажа