Сдать торговое помещение за 72 000 рублей на Революционная улица, 101Вк2

Самарская область, Городской округ Самара, Самара, Революционная улица, 101Вк2

Гагаринская

72 000 Р в месяц
1 800Р за м^2 в месяц

40.00 м^2	1 из 26
Общая	Этаж

Торговая площадь в новом ЖК Сокол. Адрес: г. Самара, Октябрьский район, улица Революционная, 101В, корпус 2. Ближайшее пересечение с ул. Дыбенко. Общая площадь: 40 кв.м. 1 этаж 26-ти этажного жилого дома. Новый жилой комплекс Сокол, рассчитанный на 12 000 человек. - Отдельный вход. - Окна выходят во двор. - Большая парковка. - Приточно-вытяжная вентиляция. - Место под рекламу. Планировка: торговый зал и 1 с/у. Возможна перепланировка. Высота потолков: 3,45 м. Выделенная электрическая мощность: 15 кВт. Возможно увеличение. Арендные каникулы на ремонт. В ближайшем окружении располагается: остановки ОТ, ТЦ Мягкофф, Магнит, Пятерочка, Аптека Вита, Аптека 63+, Красное и белое, пекарня Белочка, бар, Озон, мебельные магазины, продукты, высокая плотность застройки. Стоимость аренды: 72 000 рублей в месяц (1 800 рублей за кв.м) + к.у. Циммерман Илья.

0 с 09.07.2025, обновлен 09.07.2025

Продавец: Визит

Телефон: +79277457600

Характеристики

Этаж	1	Этажей всего	26
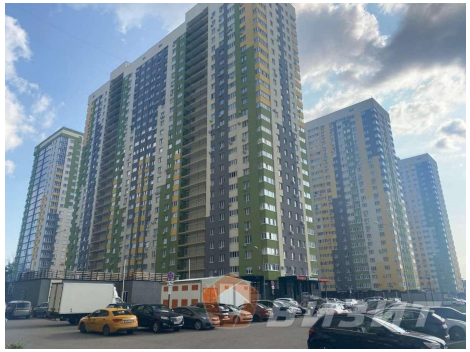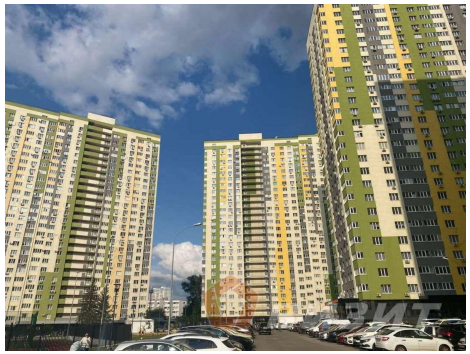
https://samara.restate.ru/obj/arenda-torgovli-revolyucionnaya-ulica-101vk2-22456836/