Сдать торговое помещение за 50 000 рублей на Самарская улица, 195

Самарская область, Городской округ Самара, Самара, Самарская улица, 195

Алабинская

50 000 Р в месяц

487Р за м^2 в месяц

102.60 м^2	-1 из 1
Общая	Этаж

Сдается в аренду торговое помещение общей площадью 102,6 кв.м. г. Самара, Ленинский район, ул. Самарская, 195. Ближайшее пересечение ул. Ульяновской. Расположено в деловом, историческом центре Самары. Этаж/этажность -1/1. Помещение располагается на 1й линии в отдельно стоящем здании. Планировка помещения: кабинетного типа Высота потолков: 2,6 м. Выделенная мощность: 40 кВт. Коммуникации все центральные. Один вход с ул. Самарская Парковка перед зданием во дворе. Остановка общественного здания прямо напротив помещения. Ближайшее окружение: школа, магазин одежды "Armani", магазин цветов Srazu v vazu, AlcoHall, Столовая, магазин "У Палыча" и т.д . Возможное использование: производство, типография, химчистка, гончарная мастерская, магазин, салон красоты, офис, шоу-рум, учебный центр, парикмахерская и др. Стоимость аренды: 50 000 рублей + коммунальные услуги. Специалист объекта Агаева Юлия

0 с 09.07.2025, обновлен 09.07.2025

Продавец: Визит

Телефон: +79277486695

Характеристики

Этаж	-1	Этажей всего	1
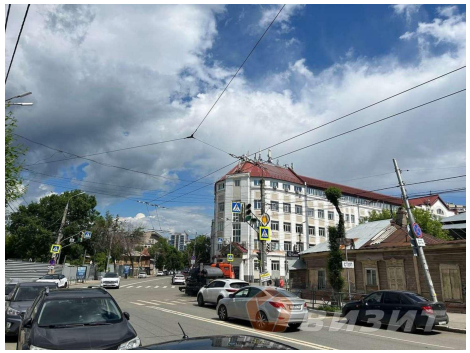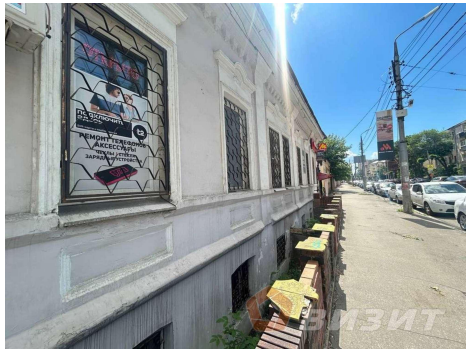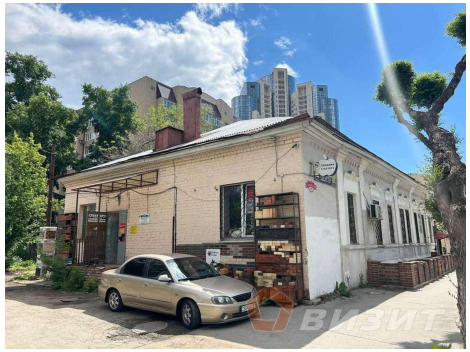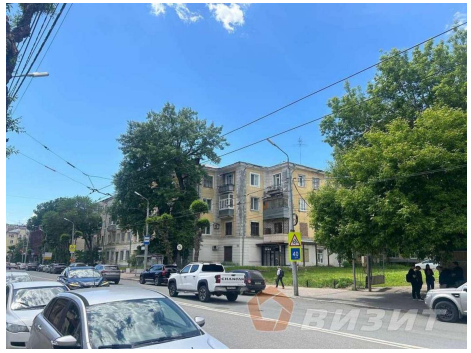
https://samara.restate.ru/obj/arenda-torgovli-samarskaya-ulica-195-22456840/