Сдать торговое помещение за 40 000 рублей на Елизарова улица, 1

Самарская область, Городской округ Самара, Самара, Елизарова улица, 1

40 000 Р в месяц
1 000Р за м^2 в месяц

40.00 м^2
Общая

1 из 1
Этаж

Сдам помещение: г. Самара, Кировский район, Елизарова, 1. Ближайшее пересечение с ул. Победы/Земеца. Расположено на 1й линии. Общая площадь: 40 кв.м. Этаж/этажность: 1/1. Отдельный вход с ул. Земеца. Окна выходят на ул. Земеца. Планировка: 1 зал и 2 подсобки. Высота потолков: 2,6 м. Выделенная мощность: 15 кВт. Ремонт в помещении: пол - керамогранит, потолок - покраска, стены - покраска. Кондиционеры. Возможность разгрузки грузовых машин: газелей, камазов, фур. Место под рекламу на фасаде помещения: отдельная выносная конструкция и баннеры над входом и окнах. В ближайшем окружении расположены: рынок стройматериалов и др. Использование: торговое, шиномонтаж, кафе, услуги, ПВЗ. учебный центр и др. Удобная транспортная развязка. Парковка рядом со входом. Стоимость аренды: 40 000 рублей. Коммунальные услуги арендатор оплачивает отдельно. Специалист объекта Куликов Виталий

0 с 09.07.2025, обновлен 03.09.2025

Продавец: Визит

Телефон: +79276928256

Характеристики

Этаж	1	Этажей всего	1
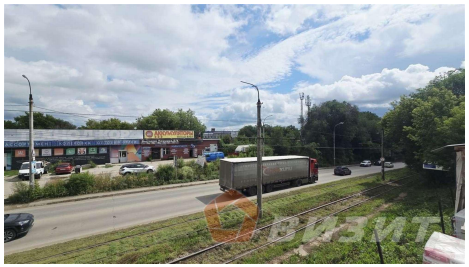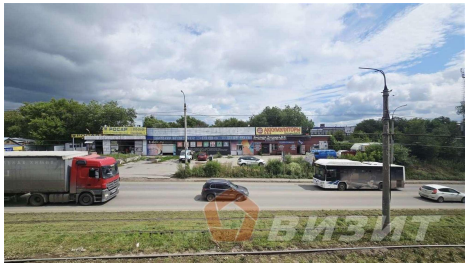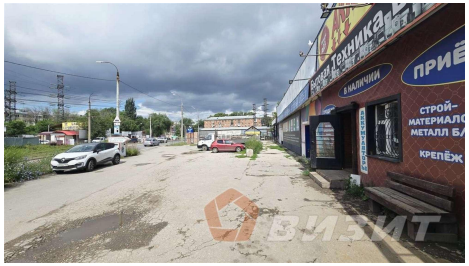
https://samara.restate.ru/obj/arenda-torgovli-elizarova-ulica-1-22456854/