Сдать помещение свободного назначения за 113 550 рублей на Заводская улица, 1

Самарская область, Городской округ Самара, Самара, Заводская улица, 1

113 550 Р в месяц
150Р за м^2 в месяц

757.00 м^2
Общая

Сдается в аренду 2-х этажное здание общей площадью 757 кв.м, бывшая заводская столовая. Расположено в Куйбышевском районе, на территории Самарского резервуарного завода. Здание требует ремонта все условия обсуждаются. Есть все коммуникации - центральные, большие электрические мощности. Высокие потолки - 3,5м. Здание имеет 4 отдельные входные группы и зону погрузки-разгрузки, никак не связанную с заводом. Хорошая асфальтовая дорога до въездных ворот, имеется своя обособленная парковка. Отличная транспортная доступность, выезд на основные магистрали и развязки. Есть возможность принятия и маневрирования еврофур на территории. Идеально использование под производство, склад, офис, представительство торговой компании и т.д. S общая 757 кв.м Стоимость аренды 1 кв.м. 150 руб/мес. Стоимость аренды общая 113 550 руб./мес.

0 с 21.06.2023, обновлен 02.07.2025

Продавец: Наталья
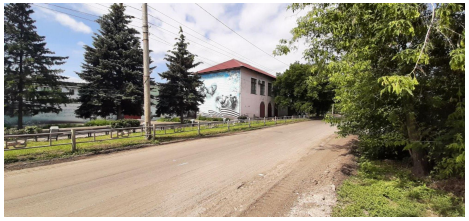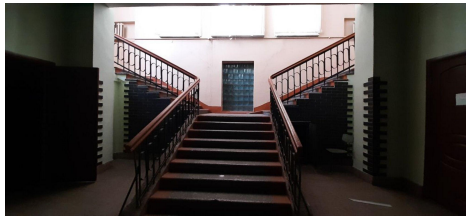
Телефон: +79297127238