Сдать помещение свободного назначения за 100 000 рублей на Митирева пр-т, 1

Самарская область, Городской округ Самара, Самара, Митирева пр-т, 1

100 000 Р в месяц
820Р за м^2 в месяц

122.00 м^2	1 из 4
Общая	Этаж

Аренда специализированной автомойки рядом с новым ЖК «Сокол» Вас интересует хорошая локация и перспективы развития? Тогда обратите внимание на наше предложение! Предлагаем в аренду просторную и удобную автомойку, расположенную по адресу: проспект Митирева, дом 1, рядом с новым ЖК «Сокол». Преимущества: - Помещение располагается в отдельно-стоящем 4этажном здании. - Помещение находится в хорошем состоянии, что позволит вам сразу начать работу без дополнительных вложений и может стать отличным источником дохода. - Площадь в 122 кв. м. позволяет разместить всё необходимое оборудование и создать комфортные условия для клиентов. - Наличие центрального отопления и центральной канализации обеспечит бесперебойную работу и комфортные условия для сотрудников и клиентов. - Рядом с автомойкой есть парковка, где клиенты смогут оставить свои автомобили. - Удобный вход с улицы и наличие парковки на улице делают доступ к автомойке максимально комфортным. - Соседство с ЖК «Сокол» обеспечивает хорошую транспортную доступность и близость к основным транспортным магистралям. Стоимость аренды составляет 100 000 рублей. Это место идеально подойдёт для тех, кто ищет стабильный и прибыльный бизнес. Не упустите возможность начать своё дело в перспективном районе города! Свяжитесь ...

0 с 19.03.2025, обновлен 02.07.2025

Продавец: Наталья

Телефон: +79297127238

Характеристики

Этажей всего	4	Этаж	1

https://samara.restate.ru/obj/arenda-pomeschenie-svobodnogo-naznacheniya-mitireva-pr-t-1-24707390/

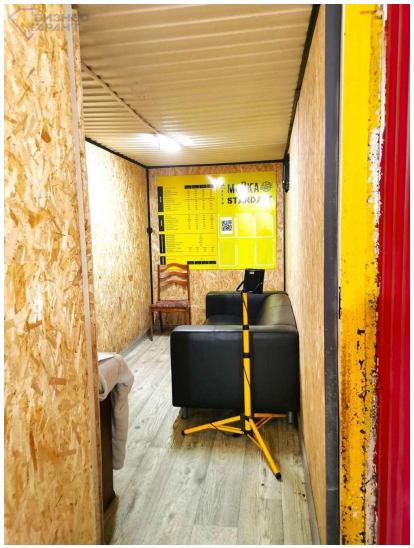

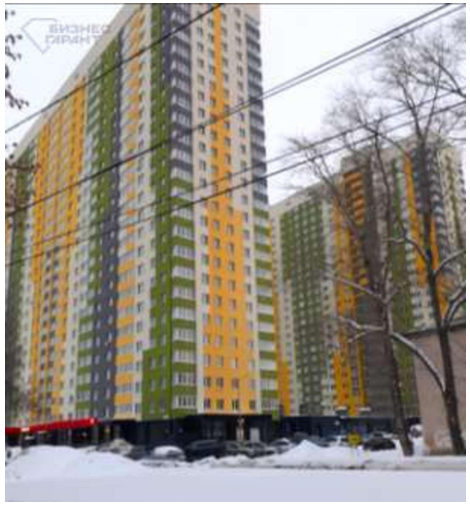

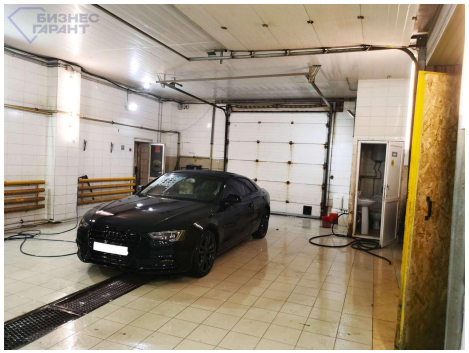

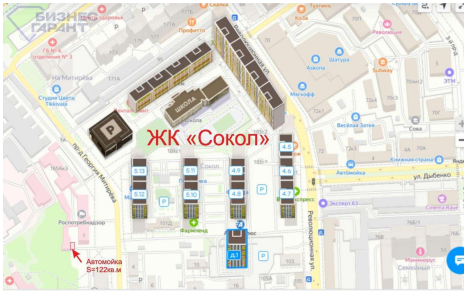

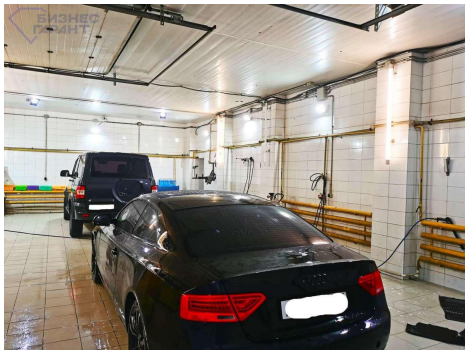

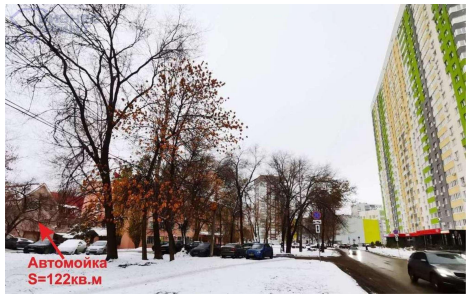

АВТОЛОМКА
ОТКРЫТО

БИЗНЕС
ГАРАНТ